# A BELA ADORMECIDA

Recontada por Pâmela Fumagalli



mundodasfabulas.com

Era uma vez um rei e uma rainha que esperaram muito tempo por um bebê. Quando a princesinha nasceu, eles deram uma grande festa e convidaram as fadas do reino.

Uma a uma, as fadas deram presentes mágicos: a bondade, a alegria, o dom da música. Só a fada mais jovem, de vestido verde, ainda esperava a sua vez.



Mas uma fada não tinha sido convidada. Zangada, ela apontou para o berço e disse:
— Quando crescer, a princesa vai furar o dedo num fuso de fiar e cair num sono sem fim!
A fada de verde, que ainda não tinha dado o seu presente, voou depressa até o berço:
— Não posso desfazer o feitiço, mas posso mudá-lo. A princesa vai dormir só cem anos e depois vai acordar.



O rei mandou esconder todos os fusos do reino. A princesa cresceu bondosa e alegre.

Um dia, passeando pelo castelo, ela subiu a escada de uma torre e encontrou uma velhinha fiando numa roca.

— Que coisa curiosa! — disse a princesa. — Posso tentar?



Assim que tocou o fuso, ela furou o dedinho e caiu num sono profundo.
E, junto com ela, o castelo inteiro adormeceu: o rei, a rainha, os guardas,
a cozinheira, o gato, o cachorro e até o fogo do fogão.



Em volta do castelo, cresceu uma floresta de roseiras tão alta que ninguém conseguia passar.
Os anos foram passando: dez, cinquenta, noventa e nove... e a princesa continuava dormindo.



Quando os cem anos estavam terminando, um príncipe passou por ali e ouviu falar da princesa encantada.
Ele se aproximou das roseiras e, de repente, elas se abriram sozinhas, cheias de flores, deixando o caminho livre.

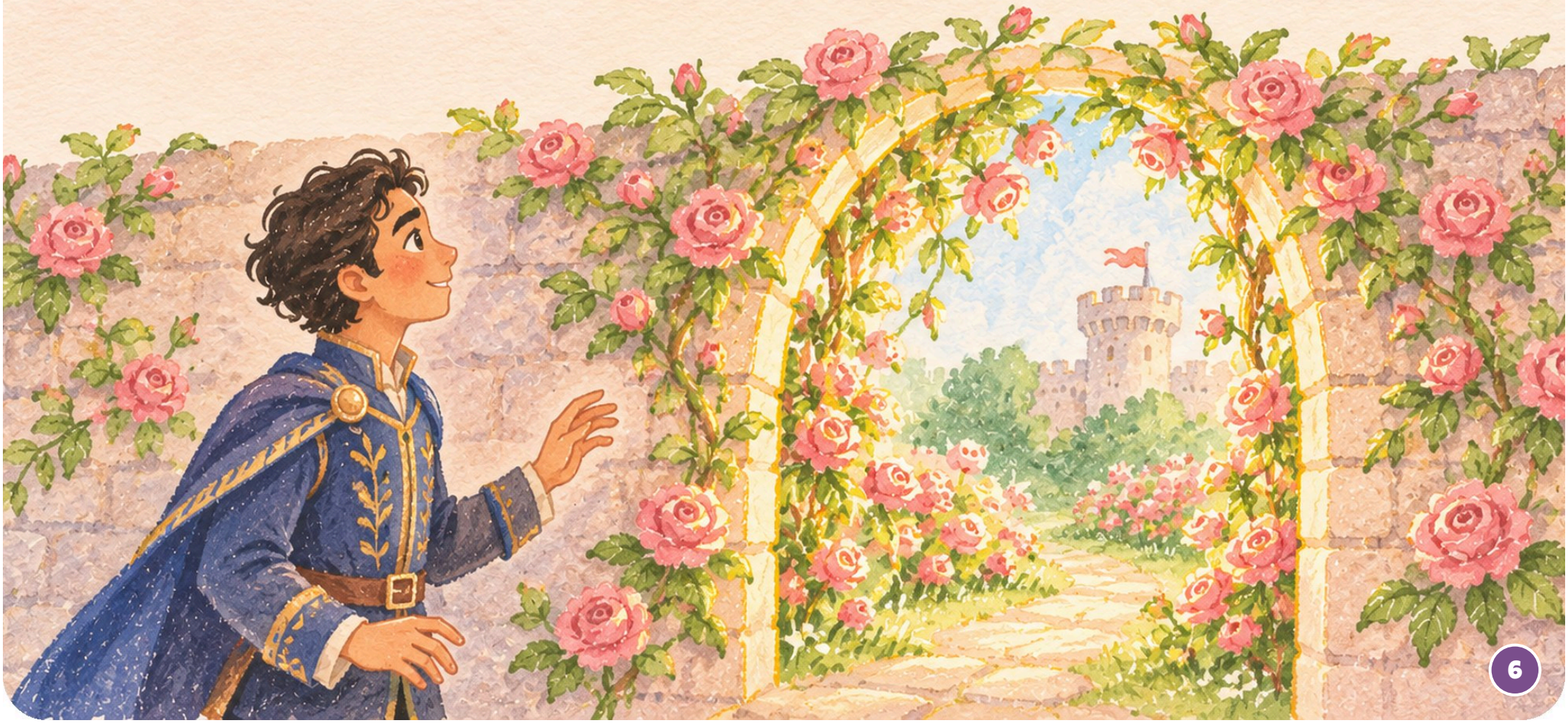

O príncipe subiu até a torre. Naquele mesmo instante, os cem anos se completaram, e a princesa abriu os olhos.

— Você chegou! — disse ela, sorrindo.

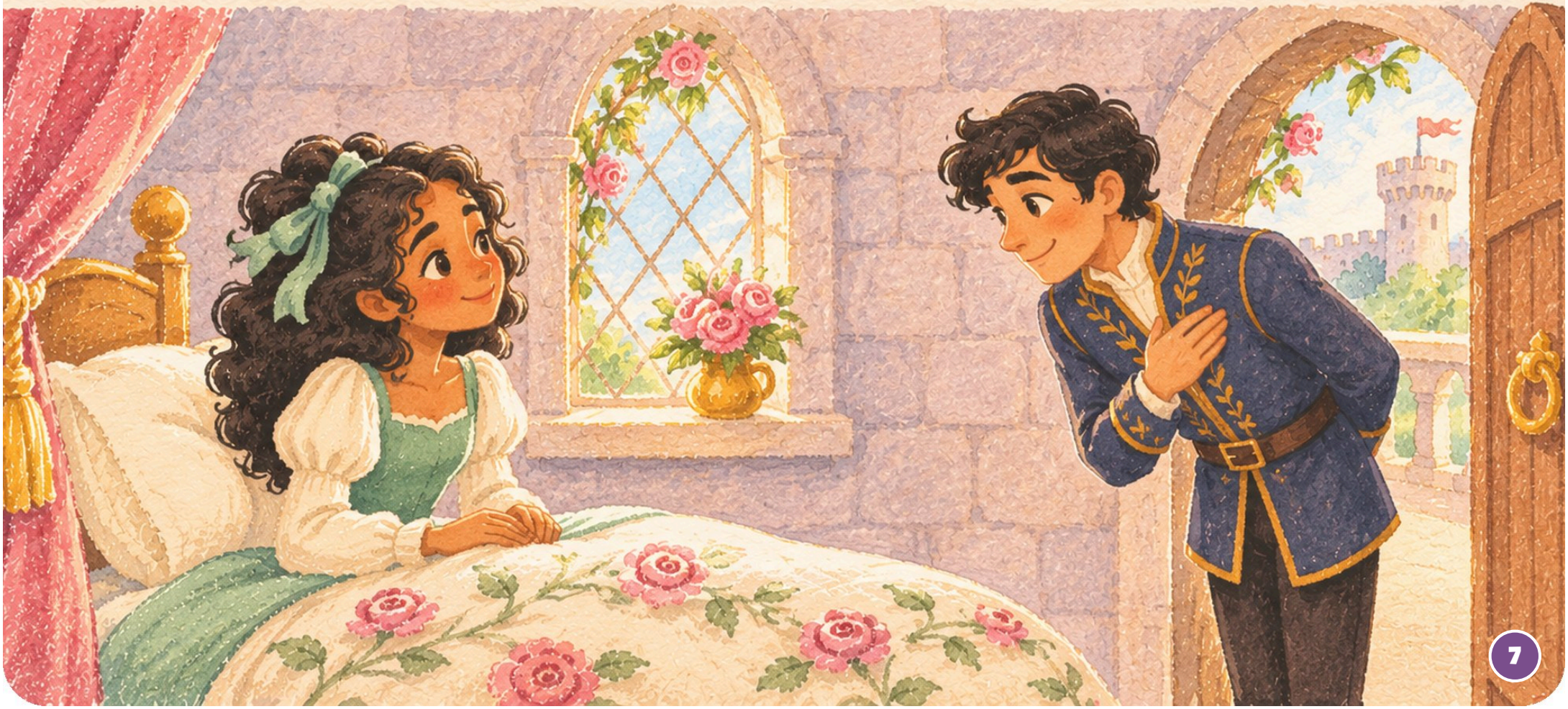

E o castelo inteiro acordou: o rei se espreguiçou, o guarda bocejou, a cozinheira voltou a mexer a panela e o gato se esticou todinho.
Foi uma festa enorme! A princesa e o príncipe ficaram amigos, depois se casaram, e todos viveram felizes.



# A BELA ADORMECIDA

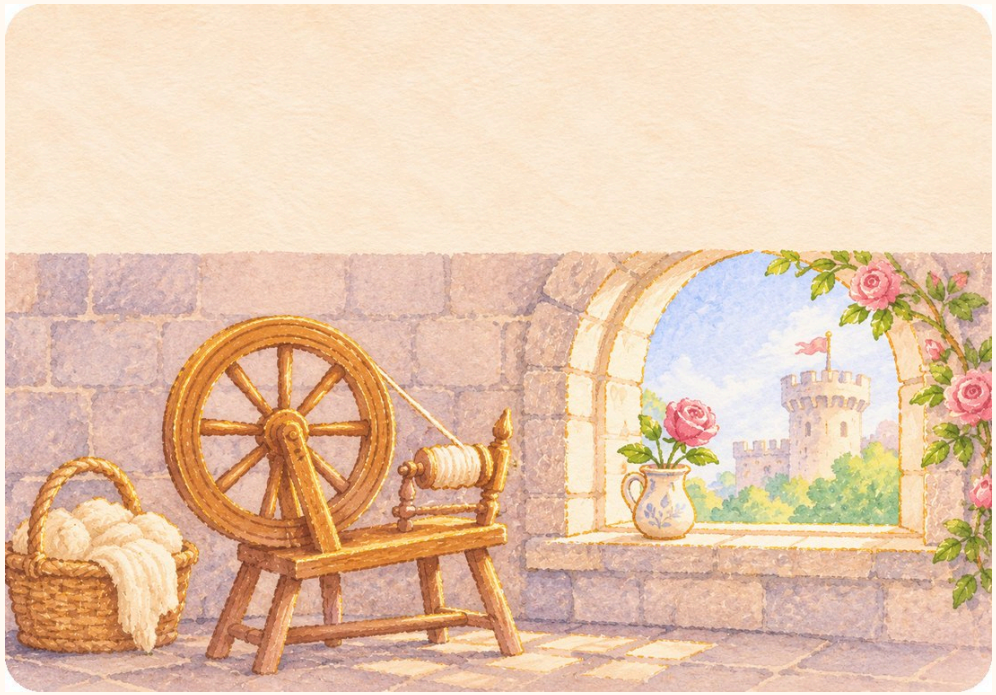

## MORAL DA HISTÓRIA

A bondade pode suavizar até o que parece sem saída. E quem tem paciência e esperança vê as coisas boas chegarem no tempo certo.

## PARA CONVERSAR

- Que presentes as fadas deram à princesinha?
- Por que a fada esquecida ficou zangada?
- Como a última fada ajudou?
- O que aconteceu com o castelo enquanto a princesa dormia?
- Você já esperou muito por alguma coisa? Como foi?

Conto clássico, Perrault e Irmãos Grimm · Texto: Pâmela Fumagalli

Mais histórias para ler e imprimir em mundodasfabulas.com